

بسمه تعالی

فرم شناسنامه خدمت دستگاه اجرایی ضمیمه ۱

۱- عنوان خدمت: تخصیص کد علمی به طرح های تحقیقاتی		۲- شناسه خدمت	
		( این فیلد توسط سازمان مدیریت و برنامه ریزی کشور تکمیل می شود.)	
۳- ارائه دهنده خدمت	نام دستگاه اجرایی: دانشگاه علوم پزشکی اصفهان - معاونت تحقیقات و فناوری - توسعه و ارزیابی تحقیقات		
	نام دستگاه مادر: وزارت بهداشت، درمان و آموزش پزشکی - معاونت تحقیقات و فناوری		
۴- مشخصات خدمت	شرح خدمت		
	- ثبت پروپوزال در سامانه پژوهشیار - بررسی جهت انطباق با ضوابط - ارسال به شوراهای بررسی کننده طرح های تحقیقاتی - انجام داوری - انجام اصلاحات توسط متقاضی - تایید در شورا - تخصیص کد علمی		
	نوع خدمت		<input checked="" type="checkbox"/> خدمت به شهروندان (G2C) <input type="checkbox"/> خدمت به کسب و کار (G2B) <input type="checkbox"/> خدمت به دیگر دستگاه های دولتی (G2G)
	ماهیت خدمت		<input type="checkbox"/> حاکمیتی <input checked="" type="checkbox"/> تصدی گری
	سطح خدمت		<input type="checkbox"/> ملی <input type="checkbox"/> منطقه ای <input type="checkbox"/> استانی <input type="checkbox"/> شهری <input type="checkbox"/> روستایی
	رویداد مرتبط با:		<input type="checkbox"/> تولد <input checked="" type="checkbox"/> آموزش <input type="checkbox"/> سلامت <input type="checkbox"/> مالی <input type="checkbox"/> سب و کار <input type="checkbox"/> تامین اجتماعی <input type="checkbox"/> ثبت مالکیت
	نحوه آغاز خدمت		<input type="checkbox"/> تاسیسات شهری <input type="checkbox"/> بیمه <input type="checkbox"/> از اج <input type="checkbox"/> بازنشستگی <input type="checkbox"/> رک و گواهینامه ها <input type="checkbox"/> وفات <input checked="" type="checkbox"/> سایر
	مدارک لازم برای انجام خدمت		<input checked="" type="checkbox"/> تقاضای گیرنده خدمت <input type="checkbox"/> فرارسیدن زمانی مشخص <input type="checkbox"/> تشخیص دستگاه <input type="checkbox"/> سایر: ...
	قوانین و مقررات بالادستی		پروپوزال طرح تحقیقاتی و سایر مستندات شیوه نامه اجرایی معاونت تحقیقات و فناوری
	۵- جزئیات خدمت		آمار تعداد خدمت گیرندگان: ۷۰۰ خدمت گیرندگان در: <input type="checkbox"/> ماه <input type="checkbox"/> فصل <input checked="" type="checkbox"/> سال متوسط مدت زمان ارائه خدمت: ۹۰ روز تواتر: <input type="checkbox"/> یکبار برای همیشه ... بار در: <input type="checkbox"/> ماه <input type="checkbox"/> فصل <input type="checkbox"/> سال تعدادبار مراجعه حضوری: مراجعه حضوری ندارد هزینه ارائه خدمت (ریال) به خدمت گیرندگان:
۶- نحوه دسترسی به خدمت		آدرس دقیق و مستقیم خدمت در وبگاه در صورت الکترونیکی بودن همه یا بخشی از آن <a href="http://researches.mui.ac.ir">http://researches.mui.ac.ir</a> نام سامانه مربوط به خدمت در صورت الکترونیکی بودن همه یا بخشی از آن: مراحل خدمت: <input type="checkbox"/> رسانه ارتباطی خدمت نوع ارائه: <input type="checkbox"/>	

		<input type="checkbox"/> الکترونیکی <input type="checkbox"/> ایترنتی (مانند وبگاه دستگاه) <input type="checkbox"/> تلفن همراه (برنامه کاربردی) <input type="checkbox"/> پست الکترونیک <input type="checkbox"/> ارسال پستی <input type="checkbox"/> تلفن گویا یا مرکز تماس پیام کوتاه <input type="checkbox"/> سایر (باذکر نحوه دسترسی) اتوماسیون اداری		در مرحله اطلاع رسانی خدمت			
<input type="checkbox"/> غیر الکترونیکی		<b>دگر ضرورت</b> <b>مراجعه حضوری</b> <input type="checkbox"/> احراز اصالت فرد <input type="checkbox"/> احراز اصالت مدرک <input type="checkbox"/> نبود زیرساخت ارتباطی مناسب <b>ملیر:</b>	مراجعه به دستگاه: <input type="checkbox"/> ملی <input type="checkbox"/> استانی <input type="checkbox"/> شهرستانی				
		<input type="checkbox"/> الکترونیکی <input type="checkbox"/> ایترنتی (مانند وبگاه دستگاه) <input type="checkbox"/> تلفن همراه (برنامه کاربردی) <input type="checkbox"/> پست الکترونیک <input type="checkbox"/> ارسال پستی <input type="checkbox"/> تلفن گویا یا مرکز تماس <input type="checkbox"/> پیام کوتاه <input type="checkbox"/> دفاتر پیشخوان شماره قرارداد واگذاری خدمات به دفاتر پیشخوان: <input type="checkbox"/> عناوین مشابه دفاتر پیشخوان <input checked="" type="checkbox"/> سایر (باذکر نحوه دسترسی) اتوماسیون اداری		در مرحله درخواست خدمت			
<input type="checkbox"/> غیر الکترونیکی		<b>دگر ضرورت</b> <b>مراجعه حضوری</b> <input type="checkbox"/> احراز اصالت فرد <input type="checkbox"/> احراز اصالت مدرک <input type="checkbox"/> زیرساخت ارتباطی مناسب <b>ملیر:</b> نیاز به وجود سامانه مربوطه	مراجعه به دستگاه: <input type="checkbox"/> ملی <input type="checkbox"/> استانی <input type="checkbox"/> شهرستانی				
		<input type="checkbox"/> الکترونیکی <input type="checkbox"/> ایترنتی (مانند درگاه دستگاه) <input checked="" type="checkbox"/> ایترنتی (انجام مکاتبات لازم از طریق اتوماسیون اداری) <input type="checkbox"/> پست الکترونیک <input type="checkbox"/> سایر (باذکر نحوه دسترسی) سامانه پژوهشیار		مرحله تولید خدمت (فرایند داخل دستگاه یا ارتباط با دیگر دستگاه ها)			
<input type="checkbox"/> غیر الکترونیکی		<b>دگر ضرورت</b> <b>مراجعه حضوری</b> جهت استعلام از سوابق بانکهای اطلاعاتی					
		<input type="checkbox"/> الکترونیکی <input type="checkbox"/> ایترنتی (مانند وبگاه دستگاه) <input type="checkbox"/> تلفن همراه (برنامه کاربردی) <input type="checkbox"/> پست الکترونیک <input type="checkbox"/> ارسال پستی <input type="checkbox"/> تلفن گویا یا مرکز تماس پیام کوتاه <input type="checkbox"/> دفاتر پیشخوان شماره قرارداد واگذاری خدمات به دفاتر پیشخوان: <input type="checkbox"/> عناوین مشابه دفاتر پیشخوان <input checked="" type="checkbox"/> سایر (باذکر نحوه دسترسی) سامانه پژوهشیار		در مرحله ارائه خدمت			
<input type="checkbox"/> غیر الکترونیکی		<b>دگر ضرورت</b> <b>مراجعه حضوری</b> <input type="checkbox"/> احراز اصالت فرد <input type="checkbox"/> احراز اصالت مدرک <input type="checkbox"/> زیرساخت ارتباطی مناسب <b>ملیر:</b> نیاز به وجود سامانه مربوطه	مراجعه به دستگاه: <input type="checkbox"/> ملی <input type="checkbox"/> استانی <input type="checkbox"/> شهرستانی				
استعلام غیر الکترونیکی		فیلدهای مورد تبادل		نام سامانه های دیگر	۷- ارتباط خدمت با سایر سامانه ها (بانکهای اطلاعاتی) در دستگاه		
<input type="checkbox"/>		<input type="checkbox"/>		<input type="checkbox"/>			
<input type="checkbox"/>		<input type="checkbox"/>		<input type="checkbox"/>			
<input type="checkbox"/>		<input type="checkbox"/>		<input type="checkbox"/>			
اگر استعلام غیر الکترونیکی		استعلام الکترونیکی	مبلغ	فیلدهای	نام سامانه های دستگاه	نام دستگاه دیگر	۸

است، استعلام توسط:	دسته‌ای (Batch)	برخط online	(در صورت پرداخت هزینه)	مورد تبادل	دیگر	
<input type="checkbox"/> دستگاه <input type="checkbox"/> مراجعه کننده	<input type="checkbox"/>	<input checked="" type="checkbox"/>				سازمان ثبت و احوال
<input type="checkbox"/> دستگاه <input type="checkbox"/> مراجعه کننده	<input type="checkbox"/>	<input type="checkbox"/>				
<input type="checkbox"/> دستگاه <input type="checkbox"/> مراجعه کننده	<input type="checkbox"/>	<input type="checkbox"/>				
ثبت پروپوزال در سامانه پژوهشیار بررسی جهت انطباق با ضوابط ارسال به شوراهای بررسی کننده طرح های تحقیقاتی انجام داوری انجام اصلاحات توسط متقاضی تایید در شورا تخصیص کد علمی						۹- عناوین فرایندهای خدمت
۱۰- نمودار ارتباطی فرایندهای خدمت						
نام و نام خانوادگی تکمیل کننده فرم: پریسا میرمقتدایی                تلفن: ۳۷۹۲۳۰۶۱                پست الکترونیک: mirmoghtadaee@gmail.com                واحد مربوطه: توسعه و ارزیابی تحقیقات						

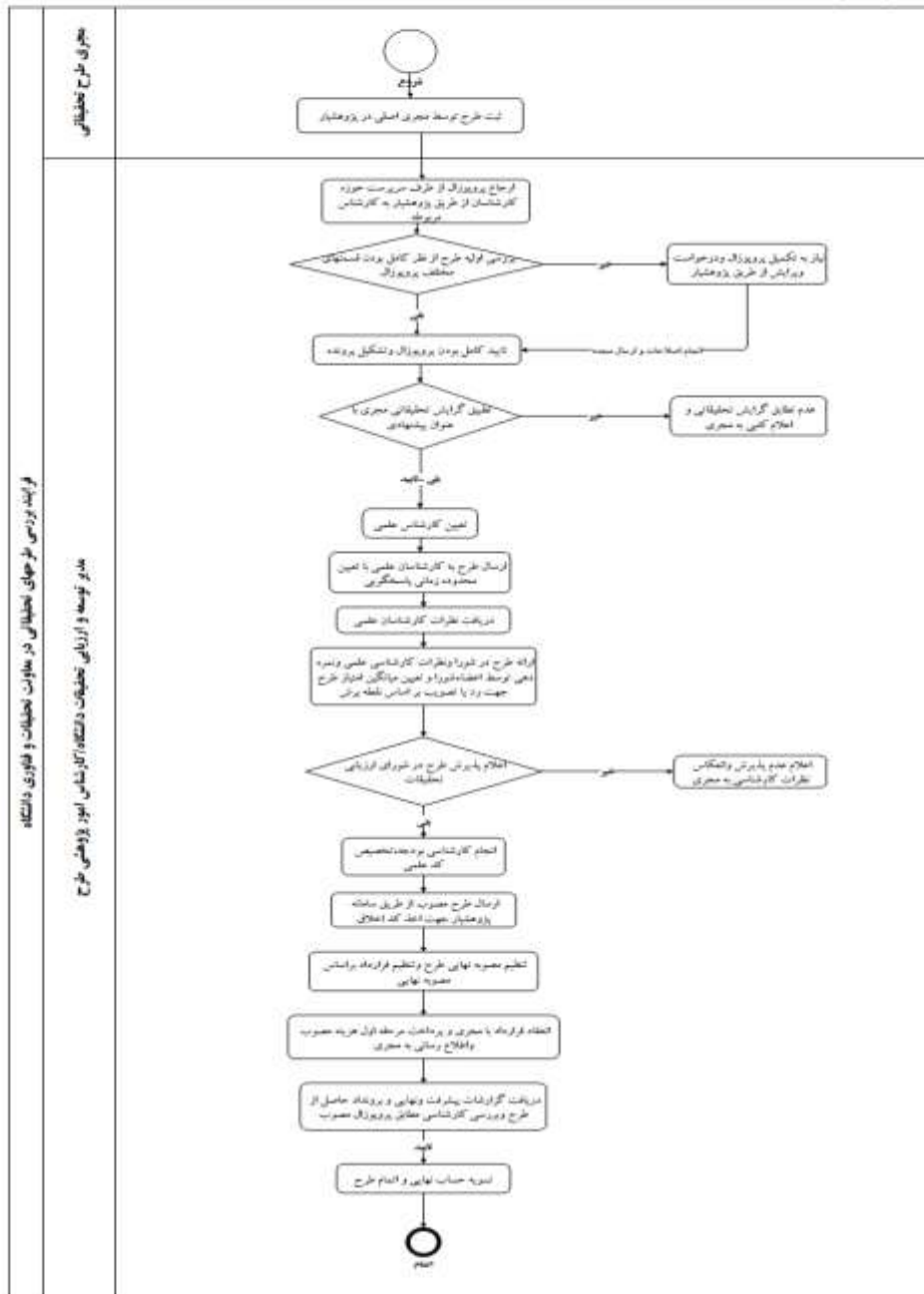

فرایند بررسی طرح های تحقیقاتی در معاونت تحقیقات و فناوری دانشگاه

مدیر توسعه و ارزیابی تحقیقات دانشگاه کارشناس امور پژوهشی طرح